

## SP IPSA Y SPCLXIGPA CIERRAN EL AÑO CON GANANCIAS HISTÓRICAS DEL 56,81% Y 57,03 RESPECTIVAMENTE

- En tanto, el SPCLXIN10 cerró con ganancias del 65,21, mientras el único índice en cerrar en negativo es el SPCLX IT con -1,31% respectivamente.
- El monto acumulado del mercado accionario alcanzó a \$47.537.757 millones.

### RESUMEN DE MONTOS Y NEGOCIOS AÑOS 2025 – 2024

Montos transados por mercado años 2024 - 2023 (*)			
Mercado	Millones de \$ (*)		Variación
	2025	2024	%
Acciones	47.630.197	29.715.845	60,29
Renta Fija	195.919.206	205.784.369	-4,79
Intermediación Financiera	593.454.380	571.067.336	3,92
Monetarios	137.587.554	130.964.684	5,06
CFI	3.607.724	3.411.577	5,75
Valores Extranjeros	381.214	337.402	12,99
Futuros	0	453	-100,00
<b>TOTAL</b>	<b>978.580.275</b>	<b>941.281.666</b>	<b>3,96</b>

\*Montos ajustados de acuerdo al IPC de diciembre 2024

Número de negocios por mercado años 2025 - 2024			
Mercado	Número de Negocios		Variación
	2025	2024	%
Acciones	13.926.327	11.042.477	26,12
Renta Fija	159.626	168.341	-5,18
Intermediación Financiera	196.736	302.873	-35,04
Monetarios	361.746	344.910	4,88
CFI	196.115	138.493	41,61
Valores Extranjeros	28.244	23.855	18,40
Futuros	0	11	-
<b>TOTAL</b>	<b>14.868.794</b>	<b>12.020.960</b>	<b>23,69</b>

## MONTOS DE ACCIONES

En el año 2025, se negociaron valores por MM\$ 47.630.197 millones, registrando un alza del 60,29% respecto al año 2024.

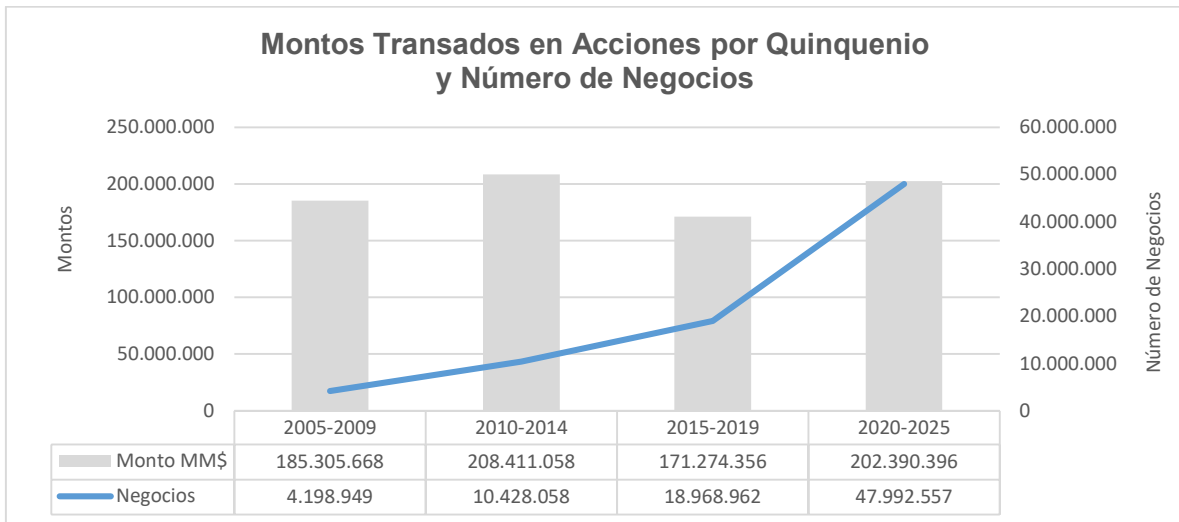
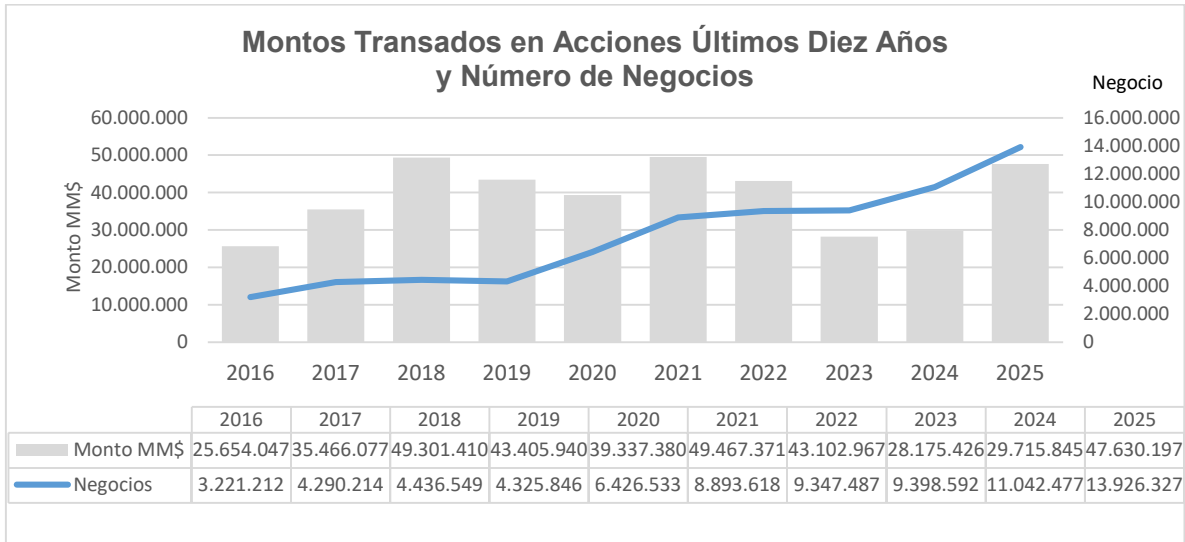

## ÍNDICES DE MERCADO

Valores Anuales Índices de Mercado				
Índice	Valor		Variación (%)	
	2025	2024	2025	2024
SP IPSA	10.521,68	6.710,02	56,81	8,26
SPCLXIGPA	52.893,31	33.683,91	57,03	7,15
SPCLXIN10	12.974,16	7.852,91	65,21	-2,28
SPCLXDCP*	202,83	147,41	37,60	0,53

\* El índice de mercado SPCLXDCP inició registros el día 12 de febrero de 2019

## RANKING ACCIONES MÁS TRANSADAS 2024

Ranking 20 acciones más transadas del año					
	Nemotécnico	Monto M\$ 2025	Participación %	Monto M\$ 2025	Participación %
1	LTM	8.509.138.248	16,72	6.114.419.000	22,76
2	SQM-B	4.597.912.756	9,03	1.608.292.000	5,99
3	CHILE	3.605.215.604	7,08	1.889.436.000	7,03
4	FALABELLA	3.497.850.393	6,87	1.728.538.000	6,43
5	CENCOSUD	2.601.298.506	5,11	1.546.718.000	5,76
6	COPEC	2.012.641.906	3,95	1.786.094.000	6,65
7	MALLPLAZA	1.992.763.350	3,91	695.971.000	2,59
8	BSANTANDER	1.990.539.824	3,91	1.064.002.000	3,96
9	ENELAM	1.563.378.397	3,07	803.230.000	2,99
10	CCU	1.486.219.376	2,92	1.014.256.000	3,78
11	BCI	1.340.908.924	2,63	889.038.000	3,31
12	ENELCHILE	1.221.116.599	2,40	166.360.000	0,62
13	CMPC	1.125.307.751	2,21	838.715.000	3,12
14	SECURITY	1.040.670.920	2,04	429.045.000	1,60
15	ANDINA-B	963.798.694	1,89	439.556.000	1,64
16	VAPORES	836.773.952	1,64	493.922.000	1,84
17	ITAUCL	675.336.745	1,33	328.082.000	1,22
18	PARAUCO	606.642.615	1,19	547.526.000	2,04
19	AGUAS-A	570.678.008	1,12	459.204.000	1,71
20	SMU	554.454.325	1,09	264.078.000	0,98
	Monto más transadas	3.038.283.301.000	84,77	23.106.482.000	86,02

## REMATES y COLOCACIONES PERIODO 2024-2025

Montos negociados en remates relevantes de acciones y cuotas,						
Colocaciones de bonos y efectos de comercio						
Año	Remates Renta Variable*		Colocaciones Bonos		Colocaciones Efectos de C.	
	MM\$	Var %	MM\$	Var %	MM\$	Var %
2023	245.843	-89,04	7.840.320	-9,52	6.006.305	135,14
2024	647.974	163,57	8.941.593	14,05	7.640.133	27,20
2025	2.796.352	3,32	9.622.262	0,08	5.502.612	-0,28

\*Informe Remates Renta Variable sólo considera remates por montos iguales o superiores a \$10.000 millones.

## RANKING RENTABILIDAD COMPARATIVOS AÑOS 2024-2025

Ranking de Rentabilidad años 2025-2024			
	Nemotécnico	2025	2024
1	PUCOBRE	179,40	47,79
2	CAMANCHACA	152,63	47,12
3	ILC	151,06	50,49
4	MOLLER	125,58	167,92
5	NEMCL	122,88	51,65
6	SCHWAGER	117,71	47,45
7	LIPIGAS	114,30	59,77
8	ORO BLANCO	113,52	164,71
9	NORTEGRAN	104,95	50,64
10	SALMOCAM	98,75	46,67
11	LTM	82,29	36,69
12	NITRATOS	79,29	90,11
13	BLUMAR	61,47	38,02
14	CALICHERAA	61,18	40,58
15	CAP	41,06	55,31
16	GASCO	36,89	48,88
17	ABC	34,54	52,77
18	ABC-OSA	20,58	62,88
19	IANSA	15,53	38,94
20	MRKCL	-9,95	41,80

## MONTOS NEGOCIADOS MERCADO DE VALORES EXTRANJEROS

(Montos expresados en miles de pesos, ajustados de acuerdo al IPC de diciembre 2025)

MES / AÑO	2025 (M\$)	Negocios	2024 (M\$)	Negocios
ene	38.768.987	2.388	56.805.751	1.996
feb	30.932.919	2.028	20.832.584	2.260
mar	26.928.037	2.028	17.638.613	1.985
abr	18.875.570	2.389	52.100.857	2.378
may	32.934.708	2.047	19.293.421	2.011
jun	21.777.471	2.125	37.598.702	2.049
jul	34.248.970	2.804	20.500.744	1.967
ago	31.754.990	2.652	18.748.655	1.858
sep	42.328.292	2.398	12.810.144	1.229
oct	27.285.318	2.870	27.381.677	1.922
nov	54.723.605	2.453	32.282.945	2.138
dic	20.655.358	2.062	21.408.275	2.062
<b>TOTAL</b>	<b>381.214.223</b>	<b>28.244</b>	<b>337.402.371</b>	<b>23.855</b>

Variación Montos % (2025-2024) 12,99

Variación Negocios % (2025-2024) 18,40

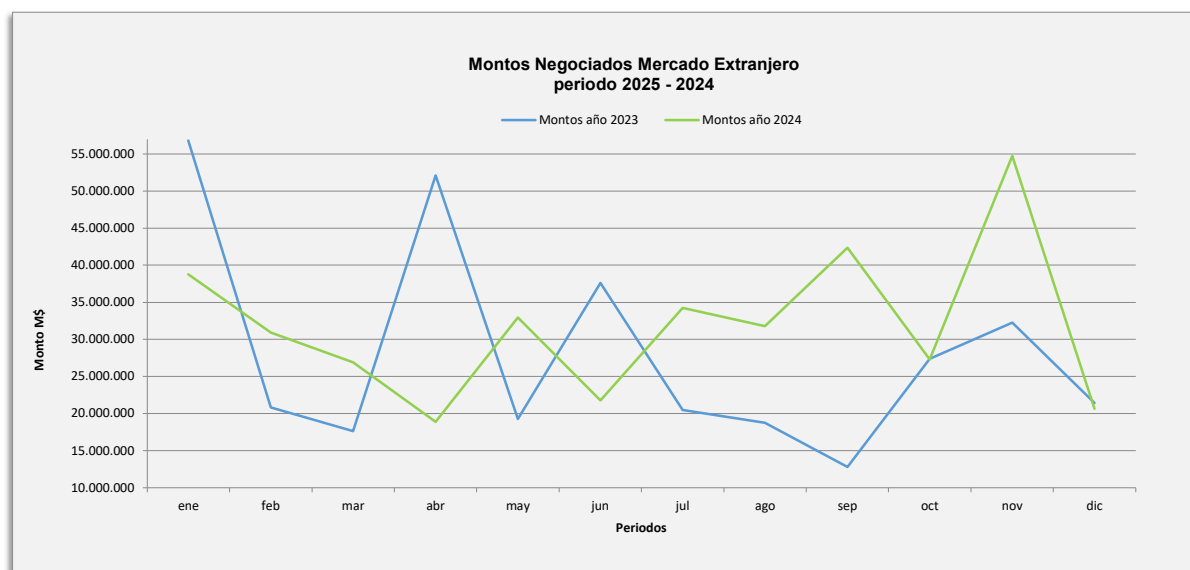

## ÍNDICES DEL MERCADO DE RENTA VARIABLE

(valores de cierre y variación porcentual de cada período)

### INDICES DE MERCADO - Evolución en diez años

Período	SP IPSA	Var %	SPCLXIGPA	Var %	SPCLXIN10	Var %	SPCLXDCP*	Var %
2015	3.680,21	-4,43	18.151,50	-3,8	4.311,20	-8,56		
2016	4.151,39	12,80	20.734,17	14,22	4.944,31	14,68		
2017	5.564,60	34,04	27.980,78	34,95	6.574,01	32,96		
2018	5.105,43	-8,25	25.949,84	-7,26	6.137,72	-6,64		
2019	4.669,85	-8,53	23.393,53	-9,85	6.075,39	-1,02	147,06	0
2020	4.177,22	-10,55	21.007,46	-10,2	5.297,64	-12,8	129,83	-11,71
2021	4.308,38	3,14	21.566,81	2,66	5.517,32	4,15	121,73	-6,24
2022	5.261,91	22,13	27.606,58	28	7.661,77	38,87	133,19	9,41
2023	6.197,77	17,79	31.437,03	13,88	8.036,09	4,89	146,63	10,09
2024	6.710,02	8,26	33.683,91	7,15	7.852,91	-2,28	147,41	0,53
2025	10.521,68	56,81	52.893,31	57,03	12.974,16	65,21	202,83	37,6

\* El índice de mercado SPCLXDCP inició registros el día 12 de febrero de 2019, por tanto la variación anual correspondiente al año 2019 se calculó a partir de la señalada fecha.

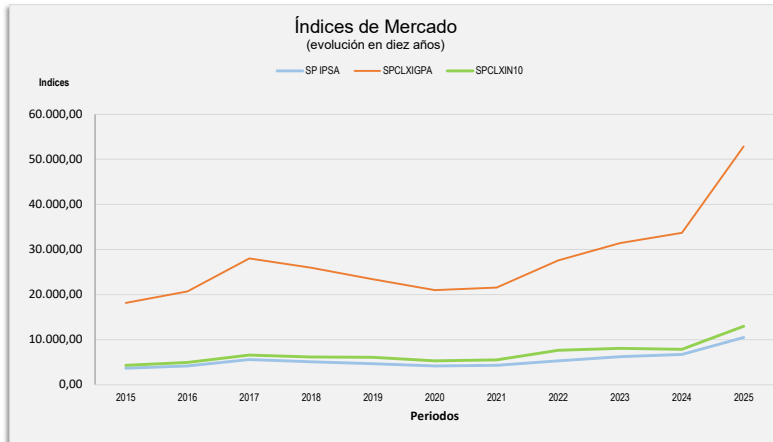

### INDICES PATRIMONIALES - Evolución en diez años

Período	SPCLXIGL	Var %	SPCLXIGM	Var %	SPCLXIGS	Var %	SPCLXMSCP *	Var %
2015	16.284,31	-7,5	18.251,69	7,75	23.961,01	-9,87		
2016	17.827,80	9,47	20.396,97	11,75	31.715,69	32,36		
2017	24.170,35	35,57	25.209,87	23,59	47.854,69	50,88		
2018	22.007,19	-8,95	23.642,02	-6,22	46.453,18	-2,93		
2019	20.210,52	-8,16	21.057,05	-10,93	38.338,21	-17,47	859,72	0
2020	18.503,28	-8,45	18.136,12	-13,87	32.680,28	-14,76	737,53	-14,21
2021	19.232,51	3,94	18.673,72	2,96	29.556,12	-9,56	732,36	-0,7
2022	24.044,59	25,02	24.147,98	29,32	44.833,37	51,69	995,12	35,88
2023	25.946,04	7,91	31.090,27	28,75	56.732,80	26,54	1.279,18	28,55
2024	27.524,23	6,08	34.056,82	9,54	62.426,19	10,04	1.400,96	9,52
2025	43.644,15	58,57	52.328,48	53,65	95.261,71	52,6	2.143,02	52,97

\* El índice patrimonial SPCLXMSCP inició registros el día 7 de febrero de 2019, por tanto la variación anual correspondiente al

**Descripción índices patrimoniales**

SPCLXIGL S&P/CLX IGPA LargeCap

SPCLXIGM S&P/CLX IGPA MidCap

SPCLXIGS S&P/CLX IGPA SmallCap

SPCLXMSCP S&P/CLX IGPA MidSmallCap

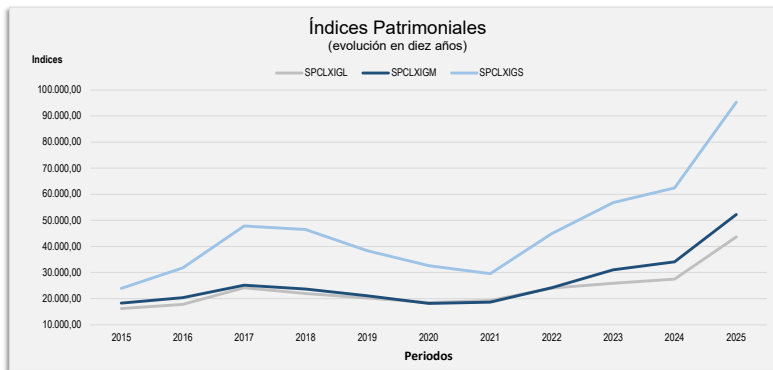

## ÍNDICES DEL MERCADO DE RENTA VARIABLE

(valores de cierre y variación porcentual de cada período)

### ÍNDICES SECTORIALES (\*)

Periodo	SPCLX DISCRET	Var %	SPCLX ENERGY	Var %	SPCLX FINANCLS	Var %	SPCLX HLTHCR	Var %	SPCLX INDS	Var %	SPCLX IT	Var %	SPCLX MATERLS	Var %	SPCLX RE	Var %	SPCLX STAPLES	Var %	SPCLX TELECOS	Var %	SPCLX UTILS	Var %
ene-25	644,53	6,98	811,72	-2,95	1.406,46	7,61	1.107,97	19,79	1.315,45	6,82	503,86	3,33	1.878,92	6,10	1.230,85	6,28	1.621,05	10,95	1.103,57	4,03	1.359,89	5,29
feb-25	660,14	2,42	811,72	0,00	1.454,14	3,39	1.142,67	3,13	1.351,99	2,78	543,66	7,90	1.793,87	-4,53	1.303,09	5,87	1.659,94	2,40	1.086,14	-1,58	1.411,29	3,78
mar-25	677,03	2,56	811,72	0,00	1.565,45	7,65	1.181,66	3,41	1.343,65	-0,62	535,00	-1,59	1.810,52	0,93	1.385,47	6,32	1.832,67	10,41	1.041,76	-4,09	1.435,30	1,70
abr-25	718,55	6,13	811,72	0,00	1.715,47	9,58	1.164,19	-1,48	1.378,23	2,57	527,24	-1,45	1.605,60	-11,32	1.566,02	13,03	1.992,72	8,73	1.032,58	-0,88	1.520,95	5,97
may-25	745,37	3,73	811,72	0,00	1.702,85	-0,74	1.279,19	9,88	1.544,76	12,08	493,05	-6,49	1.468,90	-8,51	1.462,94	-6,58	1.986,54	-0,31	1.035,05	0,24	1.565,87	2,95
jun-25	774,67	3,93	811,72	0,00	1.762,87	3,52	1.316,00	2,88	1.569,28	1,59	492,66	-0,08	1.613,49	9,84	1.459,58	-0,23	1.904,40	-4,13	1.112,36	7,47	1.579,41	0,86
jul-25	766,17	-1,10	811,72	0,00	1.704,94	-3,29	1.548,74	17,69	1.658,28	5,67	446,21	-9,43	1.685,76	4,48	1.461,65	0,14	1.796,49	-5,67	1.186,20	6,64	1.533,45	-2,91
ago-25	861,41	12,43	811,72	0,00	1.777,86	4,28	1.704,15	10,03	1.837,13	10,79	481,49	7,91	2.023,58	20,04	1.597,46	9,29	1.880,47	4,67	1.249,50	5,34	1.601,82	4,46
sep-25	874,49	1,52	811,72	0,00	1.898,03	6,76	1.655,88	-2,83	1.775,62	-3,35	507,31	5,36	1.907,14	-5,75	1.778,88	11,36	1.769,35	-5,91	1.270,67	1,69	1.677,26	4,71
oct-25	884,07	1,09	811,72	0,00	2.117,00	11,54	1.629,34	-1,60	1.759,69	-0,90	473,74	-6,62	2.045,50	7,25	1.860,42	4,58	1.872,56	5,83	1.680,69	32,27	1.610,96	-3,95
nov-25	888,34	0,48	811,72	0,00	2.253,39	6,44	1.618,62	-0,66	1.853,94	5,36	482,95	1,94	2.538,51	24,10	2.158,42	16,02	1.891,59	1,02	1.780,89	5,96	1.643,67	2,03
dic-25	933,26	5,06	811,72	0,00	2.339,33	3,81	1.670,05	3,18	1.990,33	7,36	481,20	-0,36	2.746,46	8,19	2.149,12	-0,43	1.886,88	-0,25	1.837,39	3,17	1.652,18	0,52
<b>Año 2025</b>	<b>933,26</b>	<b>54,91</b>	<b>811,72</b>	<b>0,00</b>	<b>2.339,33</b>	<b>78,99</b>	<b>1.670,05</b>	<b>80,82</b>	<b>1.990,33</b>	<b>61,62</b>	<b>481,20</b>	<b>-1,31</b>	<b>2.746,46</b>	<b>55,08</b>	<b>2.149,12</b>	<b>85,56</b>	<b>1.886,88</b>	<b>29,14</b>	<b>1.837,39</b>	<b>73,21</b>	<b>1.652,18</b>	<b>27,93</b>
<b>Año 2024</b>	<b>602,47</b>	<b>44,75</b>	<b>811,72</b>	<b>3,70</b>	<b>1.306,96</b>	<b>14,06</b>	<b>923,59</b>	<b>-1,24</b>	<b>1.231,46</b>	<b>-8,09</b>	<b>487,60</b>	<b>-0,90</b>	<b>1.770,98</b>	<b>-4,52</b>	<b>1.158,17</b>	<b>20,32</b>	<b>1.461,12</b>	<b>26,88</b>	<b>1.060,77</b>	<b>-1,11</b>	<b>1.291,52</b>	<b>1,04</b>

(\*) Índices sectoriales entraron en vigencia el 6 de agosto de 2018.

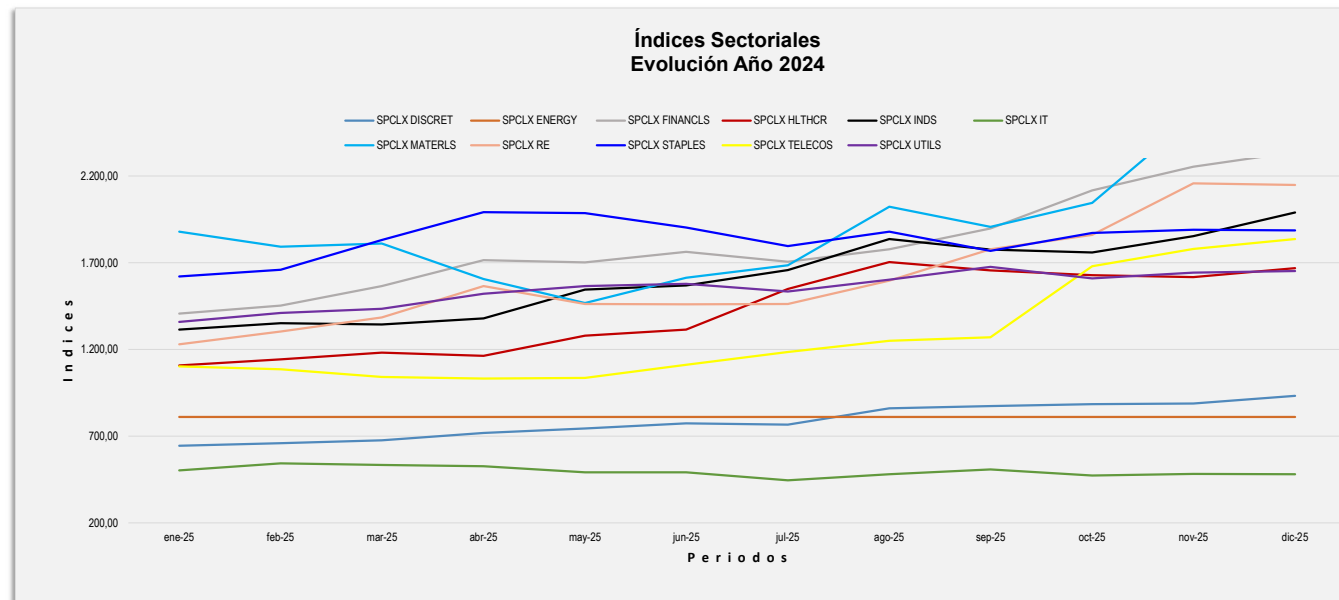

## RANKING DE ACCIONES - AÑOS 2025 y 2024

Sec.	SOCIEDAD	MONTOS TRANSADOS				RENTABILIDAD			CAPITALIZACION BURSÁTIL				
		2025		2024		SOCIEDAD	2025	2024	SOCIEDAD	2025		2024	
		(M\$)	%	(M\$)	%		%	%		M\$	%	M\$	%
1	LTM	8.509.138.248	16,72	6.114.419.000	22,76	PUCOBRE	179,40	47,79	CHILE	17.576.972	7,30	11.419.981	6,94
2	SQM-B	4.597.912.756	9,03	1.608.292.000	5,99	CAMANCHACA	152,63	47,12	FALABELLA	15.765.580	6,55	9.360.170	5,69
3	CHILE	3.605.215.604	7,08	1.889.436.000	7,03	ILC	151,06	50,49	LTM	14.742.240	6,13	8.913.502	5,42
4	FALABELLA	3.497.850.393	6,87	1.728.538.000	6,43	MOLLER	125,58	167,92	BSANTANDER	13.398.520	5,57	8.818.589	5,36
5	CENCOSUD	2.601.298.506	5,11	1.546.718.000	5,76	NEMCL	122,88	51,65	BCI	12.766.489	5,30	8.298.932	5,05
6	COPEC	2.012.641.906	3,95	1.786.094.000	6,65	SCHWAGER	117,71	47,45	ENELAM	9.189.595	3,82	7.901.812	4,80
7	MALLPLAZA	1.992.763.350	3,91	695.971.000	2,59	LIPIGAS	114,30	59,77	COPEC	9.176.968	3,81	6.172.914	3,75
8	BSANTANDER	1.990.539.824	3,91	1.064.002.000	3,96	ORO BLANCO	113,52	164,71	SQM-B	9.111.846	3,79	6.033.478	3,67
9	ENELAM	1.563.378.397	3,07	803.230.000	2,99	NORTEGRAN	104,95	50,64	SQM-A	8.646.724	3,59	5.448.863	3,31
10	CCU	1.486.219.376	2,92	1.014.256.000	3,78	SALMOCAM	98,75	46,67	CENCOSUD	8.122.994	3,38	5.227.172	3,18
11	BCI	1.340.908.924	2,63	889.038.000	3,31	LTM	82,29	36,69	QUINENCO	7.282.887	3,03	4.999.970	3,04
12	ENELCHILE	1.221.116.599	2,40	166.360.000	0,62	NITRATOS	79,29	90,11	MALLPLAZA	6.977.559	2,90	4.032.709	2,45
13	CMPC	1.125.307.751	2,21	838.715.000	3,12	BLUMAR	61,47	38,02	ENELCHILE	5.189.220	2,16	3.902.250	2,37
14	SECURITY	1.040.670.920	2,04	429.045.000	1,60	CALICHERAA	61,18	40,58	ITAACL	4.315.998	1,79	3.569.919	2,17
15	ANDINA-B	963.798.694	1,89	439.556.000	1,64	CAP	41,06	55,31	ENELGXCH	4.166.491	1,73	3.165.617	1,92
16	VAPORES	836.773.952	1,64	493.922.000	1,84	GASCO	36,89	48,88	CENCOMALLS	3.974.586	1,65	3.134.054	1,91
17	ITAACL	675.336.745	1,33	328.082.000	1,22	ABC	34,54	52,77	BICE	3.796.856	1,58	2.816.324	1,71
18	PARAUCO	606.642.615	1,19	547.526.000	2,04	ABC-OSA	20,58	62,88	ANTARCHILE	3.680.881	1,53	2.755.877	1,68
19	AGUAS-A	570.678.008	1,12	459.204.000	1,71	IANSA	15,53	38,94	CMPC	3.535.000	1,47	2.654.273	1,61
20	SMU	554.454.325	1,09	264.078.000	0,98	MRKCL	-9,95	41,80	SCOTIABKCL	3.015.426	1,25	2.199.104	1,34

\* Montos expresados en millones de pesos, ajustados de acuerdo al último IPC conocido.

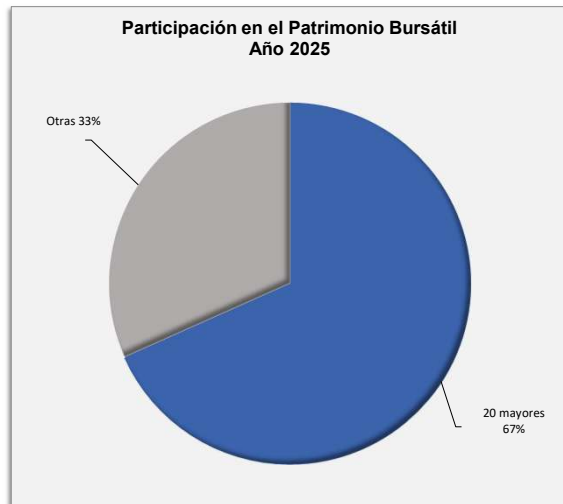
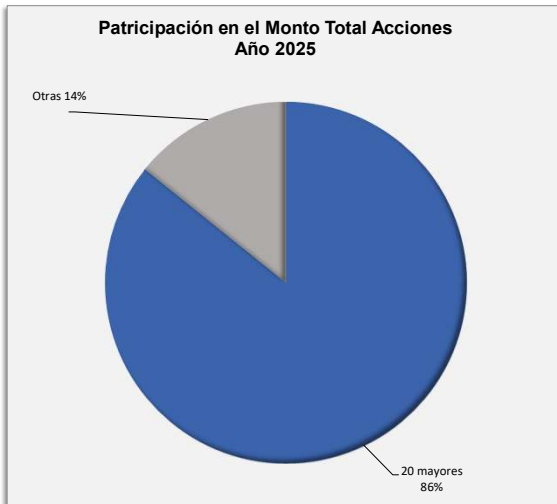

## RANKING MONTOS NEGOCIADOS EN REMATES Y COLOCACIONES AÑO 2025

Montos expresados en millones de pesos, ajustados de acuerdo al IPC de diciembre 2025

### Acciones Negociadas Mediante Sistema de Remate y Subasta (1)

Emisor	Volumen transado	Monto Transado (MMS)	Monto Transado (MMU\$S)	Mayor	Menor	Medio	% sobre total en circulación
Grupo Security S.A	3.609.043.134	999.431	1.047,38	276,924	276,924	276,924	90,33
Latam Airlines Group S.A.	20.550.887.837	423.348	432,84	20,6	20,6	20,6	3,4
Latam Airlines Group S.A.	9.671.006.041	145.259	152	15,02	15,02	15,02	1,6
Enel Américas S.A.	4.291.195.581	451.563	470,92	105,23	105,23	105,23	4
SMU S.A.	649.442.979	116.900	124,71	180	180	180	11,27
Cementos Bio Bio S.A.	256.685.197	468.748	491,05	1.826,16	1.826,16	1.826,16	97,15
Cencosud S.A.	42.088.051	134.682	143,93				1,5
Empresas Copec S.A.	6.360.247	42.132	45,2	6.624,27	6.624,27	6.624,27	0,49
Compass Small Cap Chile Fondo de Inversión, Serie I	144.000	14.289	15,24	99.229,51	99.229,51	99.229,51	6,08
<b>TOTAL</b>		<b>2.796.352</b>	<b>2.923,27</b>				

(1) Informe exclusivamente considera transacciones iguales o superiores a \$10.000 millones o lotes que representen porcentajes iguales o superiores 1% de las acciones en circulación de un emisor.

(2) Colocación de acciones primarias efectuada mediante Subasta de un Libro de Órdenes, por apertura a la bolsa.

### Colocaciones de Bonos Corporativos

Emisor	Monto Transado	
	(MMS)	(MMU\$S)
Banco de Chile	1.471.924	1.539
Banco Santander-Chile	1.023.681	1.072
Sociedad Concesionaria Costanera Norte S.A.	802.389	850
Celulosa Arauco y Constitución S.A.	794.861	841
Scotiabank Chile	627.428	656
Banco Itaú Chile	537.282	788
SQM	401.244	436
Inversiones CMPC S.A.	395.905	409
Banco del Estado de Chile	303.941	320
Cencosud S.A.	297.359	308
Banco Internacional	189.518	196
Banco de Crédito e Inversiones	178.451	181
Banco Consorcio	174.656	183
Forum Servicios Financieros S.A.	174.435	185
Aguas Andinas S.A.	161.802	163
Esval S.A.	157.187	162
Banco Ripley	156.702	166
C.C.A.F. de Los Andes	154.012	166
Banco BICE	137.926	144
Engie Energía Chile S.A.	119.127	122
Metrogas S.A.	118.170	126
CCAF Los Andes	118.017	123
Banco BCI	104.352	113
Banco Security	102.293	106
Enaex S.A.	98.918	104
Empresa Eléctrica de La Frontera S.A.	79.797	81
C.C.A.F. Los Héroes	78.829	84
Empresas Carozí S.A.	78.318	84
Patio Comercial SpA	77.959	82
Empresa Nacional de Telecomunicaciones S.A.	77.947	81
Parque Arauco S.A.	77.363	84
Tanner Servicios Financieros S.A.	69.367	72
Cooperativa de Ahorro y Crédito Coopeuch	67.681	72
Banco BTG Pactual Chile	61.279	63
Besalco S.A.	61.248	65
Volcom Securitizadora S.A.	47.291	45
Enjoy S.A.	43.603	44
<b>TOTAL</b>	<b>9.622.262</b>	<b>10.314,27</b>

### Colocaciones de Efectos de Comercio

Emisor	Monto Transado	
	(MMS)	(MMU\$S)
Cooperativa del Personal U de Chile Ltda.	2.658.580	1.509
Tanner Servicios Financieros S.A.	973.855	671
Forum Servicios Financieros S.A.	729.950	509
Factoring Security S.A.	576.744	310
Bicecorp S.A.	221.772	93
C.C.A.F. de Los Andes	89.104	41
C.C.A.F. Los Andes	78.752	74
Eurocapital S.A.	56.712	50
C.C.A.F. La Araucana	39.091	13
BK SpA	35.421	13
C.C.A.F. Los Héroes	16.342	4
Servicios Financieros Progreso S.A.	6.845	4
Comercial K SPA	6.709	7
Ingevec S.A.	5.305	3
C.C.A.F. 18 de Septiembre	4.067	4
Comercial de Valores Factoring S.p.A.	3.363	4
<b>TOTAL</b>	<b>5.502.612</b>	<b>3.309</b>

## MONTOS REMATES Y COLOCACIONES, COMPARATIVO 2024-2025

\*Montos expresados en pesos, se presentan ajustados de acuerdo al IPC de noviembre de 2025

### Montos Negociados Comparativos

Periodo	REMATES ACCIONES			BONOS			EFECTOS DE COMERCIO		
	MMS*	MMUS\$	Variación Mes %	MMS*	MMUS\$	Variación Mes %	MMS*	MMUS\$	Variación Mes %
<b>Año 2024</b>									
enero	626	0,68	-74,01	1.039.783	1.095,50	102,80	761.818	812,42	10,41
febrero	0	0,00	-	405.413	408,31	-61,01	800.976	803,44	5,14
marzo	3.515	3,52	-	710.610	715,80	75,28	902.154	900,17	12,63
abril	39.730	40,14	1.030,16	676.772	687,40	-4,76	1.067.454	1.085,51	18,32
mayo	111.080	116,20	179,59	878.855	939,86	29,86	480.596	512,08	-54,98
junio	338.869	353,99	205,07	511.920	541,70	-41,75	431.771	456,72	-10,16
julio	0	0,00	-	917.350	966,47	79,20	582.862	613,51	34,99
agosto	29.361	31,13	-	596.487	639,79	-34,98	345.509	365,64	-40,72
septiembre	0	0,00	-	596.009	641,68	-0,08	157.498	171,16	-54,42
octubre	2.347	2,47	-	1.379.362	1.496,78	131,43	720.927	766,05	357,74
noviembre	0	0,00	-	543.586	559,64	-60,59	806.559	832,35	11,88
diciembre	121.400	125,17	-	669.032	684,18	23,08	567.976	579,16	-29,58
<b>Total año 2024</b>	<b>646.930</b>	<b>673,30</b>	<b>-71,16</b>	<b>8.925.178</b>	<b>9.377,12</b>	<b>3,00</b>	<b>7.626.100</b>	<b>7.898,21</b>	<b>198,56</b>
<b>Año 2025</b>									
enero	0	0,00	-100,00	664.903	672,91	-0,62	616.883	624,31	8,61
febrero	0	0,00	0,00	104.662	110,03	-84,26	480.868	505,53	-22,05
marzo	1.055.852	1.107,82	100,00	526.037	556,01	402,61	482.346	509,83	0,31
abril	0	0,00	-100,00	939.322	993,55	78,57	388.042	410,44	-19,55
mayo	262.158	276,71	100,00	790.593	843,42	-15,83	634.033	676,40	63,39
junio	134.682	143,93	-48,63	985.894	1.053,60	24,70	643.176	687,34	1,44
julio	423.348	432,84	214,33	826.350	844,88	-16,18	543.370	555,55	-15,52
agosto	0	0,00	-100,00	817.564	845,04	-1,06	556.808	575,52	2,47
septiembre	468.748	491,05	0,00	1.805.350	1.878,15	120,82	410.568	427,12	-26,26
octubre	0	0,00	-100,00	1.292.412	1.374,07	-28,41	303.528	322,71	-26,07
noviembre	0	0,00	0,00	396.849	427,11	-69,29	188.947	203,36	-37,75
diciembre	0	0,00	0,00	650.925	719,62	64,02	230.052	254,33	21,75
<b>Total año 2025</b>	<b>2.344.788</b>	<b>2.452,35</b>	<b>262,45</b>	<b>9.800.861</b>	<b>10.318,39</b>	<b>9,81</b>	<b>5.478.621</b>	<b>5.752,45</b>	<b>-28,16</b>

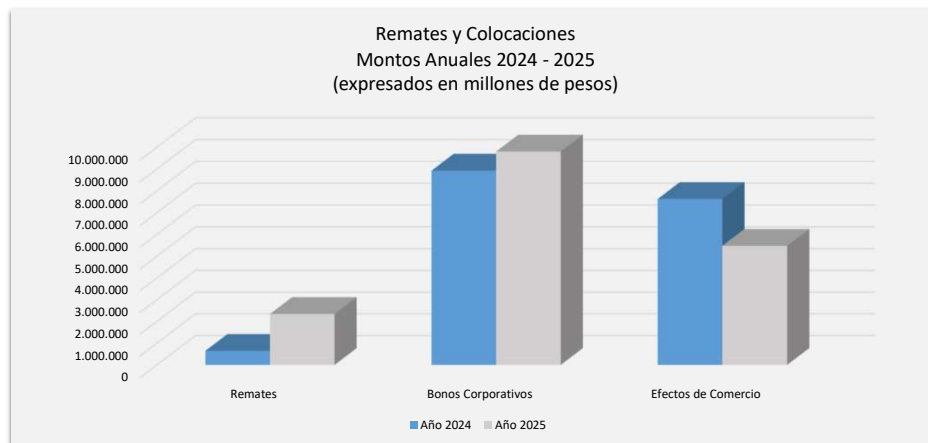

## RESUMEN DE TRANSACCIONES MERCADO MILA PERIODO 2024 - 2025

### RESUMEN DE TRANSACCIONES DEL MERCADO MILA EN ACCIONES CHILENAS

Montos expresados en pesos, ajustados de acuerdo al IPC de diciembre 2025

FECHA	CORREDORES PERUANOS		CORREDORES COLOMBIANOS		CORREDORES MEXICANOS		NEGOCIOS	T O T A L	
	NEGOCIOS	MONTO \$	NEGOCIOS	MONTO \$	NEGOCIOS	MONTO \$		MONTO \$	MONTO (USD)
ene-24	16	48.961.779	-	-	-	-	16	48.961.779	49.971
feb-24	37	3.116.204.419	-	-	-	-	37	3.116.204.419	2.982.019
mar-24	24	612.325.186	-	-	-	-	24	612.325.186	587.826
abr-24	42	43.733.268	-	-	-	-	42	43.733.268	43.150
may-24	10	16.615.052	-	-	-	-	10	16.615.052	17.163
jun-24	6	4.466.585	-	-	-	-	6	4.466.585	4.588
jul-24	57	66.859.534	-	-	-	-	57	66.859.534	65.917
ago-24	15	655.740.809	-	-	-	-	15	655.740.809	659.054
sep-24	5	9.239.027	-	-	-	-	5	9.239.027	9.596
oct-24	8	1.233.282.808	-	-	-	-	8	1.233.282.808	1.248.505
nov-24	2	101.917.010	-	-	-	-	2	101.917.010	99.981
dic-24	6	628.934.116	-	-	-	-	6	628.934.116	614.087
<b>TOTAL 2024</b>	<b>228</b>	<b>6.538.279.595</b>	-	-	-	-	<b>228</b>	<b>6.538.279.595</b>	<b>6.381.857</b>
ene-25	30	8.807.660	-	-	-	-	-	8.807.660	8.484
feb-25	5	3.207.929.872	-	-	-	-	-	3.207.929.872	3.243.902
mar-25	2	1.259.787.993	-	-	-	-	2	1.259.787.993	1.319.644
abr-25	1	18.378.192	-	-	-	-	1	18.378.192	18.979
may-25	2	1.909.940	-	-	-	-	-	1.909.940	1.999
jun-25	36	70.529.995	-	-	-	-	-	70.529.995	74.875
jul-25	16	9.489.044	-	-	-	-	-	9.489.044	9.919
ago-25	-	0	-	-	-	-	-	-	0
sep-25	73	66.534.114	-	-	-	-	-	66.534.114	69.690
oct-25	47	163.828.142	-	-	-	-	-	163.828.142	170.798
nov-25	-	0	-	-	-	-	-	-	0
dic-25	5	105.516.106	-	-	-	-	-	105.516.106	113.861
<b>TOTAL 2025</b>	<b>217</b>	<b>4.912.711.059</b>	-	-	-	-	<b>3</b>	<b>4.912.711.059</b>	<b>5.032.151</b>
Variación Anual %	-4,82	-24,86	-	-	-	-	-98,68	-24,86	-21,15

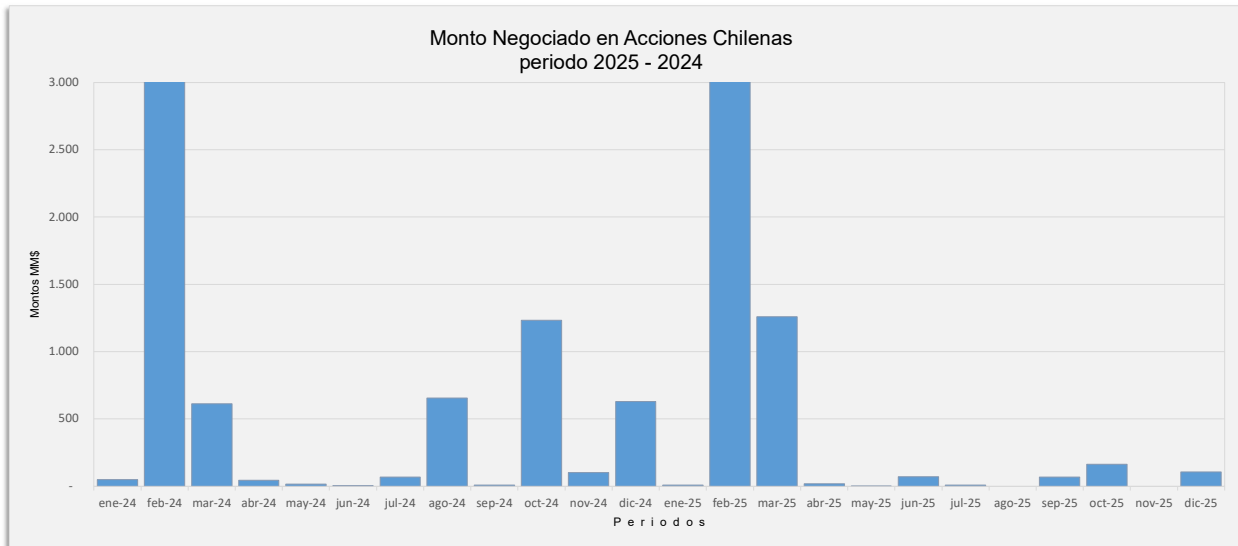

## RESUMEN DE TRANSACCIONES MERCADO MILA PERIODO 2024 - 2025

### RESUMEN DE TRANSACCIONES DEL MERCADO MILA EN ACCIONES PERUANAS, COLOMBIANAS Y MEXICANAS (Montos expresados en dólares de los Estados Unidos de América)

FECHA	ACCIONES PERUANAS		ACCIONES COLOMBIANAS		ACCIONES MEXICANAS		T O T A L	
	NEGOCIOS	MONTO (USD)	NEGOCIOS	MONTO (USD)	NEGOCIOS	MONTO (USD)	NEGOCIOS	MONTO (USD)
ene-24	-	-	-	-	-	-	-	-
feb-24	-	-	-	-	-	-	-	-
mar-24	-	-	-	-	-	-	-	-
abr-24	5	233.145	-	-	-	-	5	233.145
may-24	10	273.120	-	-	-	-	10	273.120
jun-24	5	17.079	-	-	-	-	5	17.079
jul-24	-	-	-	-	-	-	-	-
ago-24	-	-	-	-	-	-	-	-
sep-24	-	-	-	-	-	-	-	-
oct-24	-	-	-	-	-	-	-	-
nov-24	3	539.016	-	-	-	-	3	539.016
dic-24	2	155.743	-	-	-	-	2	155.743
<b>TOTAL 2024</b>	<b>25</b>	<b>1.218.102</b>	<b>-</b>	<b>-</b>	<b>-</b>	<b>-</b>	<b>25</b>	<b>1.218.102</b>
ene-25	-	-	-	-	-	-	-	-
feb-25	-	-	-	-	-	-	-	-
mar-25	-	-	-	-	-	-	-	-
abr-25	13	116.031	-	-	-	-	13	116.031
may-25	-	-	-	-	-	-	-	-
jun-25	-	-	-	-	-	-	-	-
jul-25	-	-	-	-	-	-	-	-
ago-25	-	-	-	-	-	-	-	-
sep-25	-	-	-	-	-	-	-	-
oct-25	-	-	-	-	-	-	-	-
nov-25	-	-	-	-	-	-	-	-
dic-25	-	-	-	-	-	-	-	-
<b>TOTAL 2025</b>	<b>13</b>	<b>116.031</b>	<b>-</b>	<b>-</b>	<b>-</b>	<b>-</b>	<b>13</b>	<b>116.031</b>
Variación Anual %	-48,00	-90,47	-	-	-	-	-48,00	-90,47

